

Ing's Insurance Newsletter



I'm covered!

月曆及季刊

2013

Nov.2013

Year of Snake

尊敬的客戶 您好：

讓您久等的月曆終於已經發出了！2014 年的月曆農民曆印刷，新建的辦公室、終於在所有客戶期待下正式完成任務全部完工了。

辦公室新訊息 - 近期完工，新電話！

當您們今日收到月曆的同時，我們新建的辦公室近將完工！

好消息！新建的辦公室屆時將會有“歡迎酒會”邀請所有客戶。



保險新知

Sovereign 保險公司,最新推出《**Progressive Care 漸進照護重症保險**》

Progressive Care 漸進照護重症保險,按國際標準,依病症嚴重程度,分 5 級 5 大類 62 項,多次整筆理賠保額的 10%, 25%, 50%, 75%, 100%.

人壽保險固然重要,但如果罹患重症,且需要長時間調理康復,您將如何解決長期財務的問題?
本保單重點在財務方面,保護您自己和家人,合夥人,甚至您的事業.

項目涵蓋:

- (1) Heart & Arteries 心臟及動脈,
- (2) Cancer 癌症,
- (3) Brain & Nerves 大腦及神經,
- (4) Loss of Function 喪失功能,
- (5) Other Health Events 其他慢性器官衰竭,器官移植,第一型糖尿病等更多項目.

最終理賠金額,甚至可能大於原保額. 此類型保單絕對值得擁有!!

您知道嗎? 答與問! Did you know?

問：馬經理的客戶，在理賠時有何不同？

答：馬經理是基督城唯一：全程理賠！客戶只需在理賠第一時間於理賠表上簽名，其它由馬茵親身、親臨直接與醫生、核保員聯結有效專業溝通，替客戶做好全程理賠。

問：填申請理賠表時，公司不理賠之疾病則勿需告知，填寫？

答：錯！有市場上不肖顧問，誤導保險申請時之責任與告知義務——而正確的是：「任何曾經有過之症狀或疾病」皆必需向保險公司告知！無論是否是保險公司承保範圍中的！

問：馬茵是第幾年？連獲世界頂極大獎？

答：2013- 再度榮登第八度連獲世界保險重量級大獎：MDRT, IDA
保險得獎，分三種階層：

紐國境內. (NZ ONLY)

亞洲. (Asian 各國)

世界. 最高級. (MDRT the World)

馬經理 特別介紹：

理賠、客服部經理 – Claim and Customer officer

今年公司將所有客戶設立：理賠 客服部經理：Annie NIE！

Annie 瀟瀟，通過公司的嚴選 甄試，脫穎而出！

這對基督城、奧克蘭、南島的華人所有客戶來說無疑是帶來了莫大的方便與幫助！

值得一提的是，瀟瀟 不但是拿獲會計雙學位，擅長理賠與客服業務，並且獲得全國 Salsa Dancing 比賽第二名 呢！

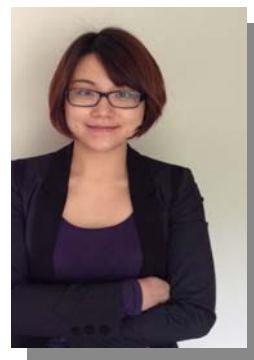

醫學小常識篇 疾病 介紹 –

癌症 四等級

近日與華人談及癌症 普遍的有每年理賠驅勢，就癌症四等級

做一簡單重點介紹

癌症四等級 解說定義如下：

Stage	Definition
Stage 0	Carcinoma in situ 原位癌
Stage I, Stage II, and Stage III 第 1,2,3 級	Higher numbers indicate more extensive disease: Larger tumor size and/or spread of the cancer beyond the organ in which it first developed to nearby lymph nodes and/or tissues or organs adjacent to the location of the primary tumor 區域蔓延癌細胞 已經入侵
Stage IV 第 4 級	The cancer has spread to distant tissues or organs 癌細胞已經擴散至遠端

TNM 分期，TNM 分期系統是美國癌症聯合協會（AJCC）所訂定的癌症分期系統 and Union International Cancer Control (UICC)

治療 – 無延遲，立即就醫！

AIA 已於去年 7 月 17 日增加 “保單費 (Policy Fee)” :

- 醫療保單:每月增加 \$9.50 — “保單費”
- 人壽險及全殘險(LC / TPD) —每月增加 \$6.95 的 “保單費” 。

FMA (Financial Markets Authority)已宣佈, 為符合新成立的法規, 所有顧問并需履行告知義務, 在客戶投保時告知所投保之公司評級, e.g. A+, A, A-,..... or B+, B, B-..... 。

◆我的服務專線

馬 茵 **ING MA**

新直 撥為

03 – 348 1168

手 機

021 2 262 464

基督城外地 免付

0800 262 464

CONTACT DETAILS: E-MAIL info@ingma.co.nz

FAX **(03) 343 1161**

POSTAL ADDRESS: *PO BOX 8566 Riccarton Christchurch 8041*

成功理賠！永續經營！

倍受肯定！

TNM 癌症分期系統之 定義：

T：指腫瘤 (Primary Tumour) 大小

Tx：無原始腫瘤無法評估。

T0：無原始腫瘤之證明。

Tis：(Carcinoma in situ / CIN - 原位癌，T1,2,3,4 則為腫瘤大小)

N：淋巴結 (Lymph nodes)

Nx：區域性淋巴結無法偵測。

N0：無區域性淋巴結侵犯。

N1,N2,N3：區域性淋巴結侵犯程度（級數越高，表示遠處的淋巴結發現癌細胞）

M：轉移 (Metastasis) 指數，擴散到身體附近之器官

Mx：遠程擴散無法評估。

M0：無遠程擴散。

M1：出現遠程/端擴散。